



cristalla

บริษัท ทิพย์สุโขทัย ไฮบริดเอนเนอจี จำกัด

ภาคผนวก ข-7

แผนกิจกรรมคณะกรรมการมวลชนสัมพันธ์

กิจกรรม	ลักษณะกิจกรรม	ม.ค.	ก.พ.	มี.ค.	เม.ย.	พ.ค.	มิ.ย.	ก.ค.	ส.ค.	ก.ย.	ต.ค.	พ.ย.	ธ.ค.	งบประมาณ	หน่วยงานที่รับผิดชอบ
ด้านประเพณีวัฒนธรรม															
1. ประเพณีแห่ช้างขึ้นโฮง สรงน้ำเจ้าหมื่นดั่ง	สนับสนุนเงิน/แจกน้ำดื่ม				✓									30,000	พนักงานทุกท่าน
2. พิธีบวชช้าง ด.หาดเสี้ยว	สนับสนุนเงิน/แจกน้ำดื่ม				✓									5,000	พนักงานทุกท่าน
3. เข้าพรรษา	ถวายเทียนพรรษา							✓						5,000	พนักงานทุกท่าน
4. ทอดกฐินประจำปี	ถวายผ้าทอดกฐิน										↔			300,000	พนักงานทุกท่าน
5. งานบุญต่างๆ เช่น สลากกัณฑ์, ผ้าป่า	สนับสนุนเงิน	←											→	ไม่เกิน 5,000	ทีมCSR
ด้านการมีส่วนร่วมกับหน่วยงานท้องถิ่น/ราชการ															
1. วันเด็ก อบต.คงภู, บ้านคึก, ป่าจิว, ทด.ศรีสัชน	แจกขนม/เครื่องดื่ม	✓												ไม่เกิน 5,000	ทีมCSR
2. วันแรงงาน	ปลูกต้นไม้/กีฬา					✓								3000	ทีมCSR
3. ทนุการศึกษา, ทอดผ้าป่า แต่ละโรงเรียน	สนับสนุนเงิน	✓			✓			✓			✓			3,000-4,000	ทีมCSR
4. เลี้ยงอาหารกลางวันให้กับนักเรียน	สนับสนุนค่าอาหารกลางวัน	←											→	เดือนละ 3,000	ทีมCSR
5. สนับสนุนหน่วยงานสาธารณสุขในพื้นที่	สนับสนุนอุปกรณ์การแพทย์	←											→	5,000-10,000	ทีมCSR
การประชาสัมพันธ์สินค้าและการดำเนินการของ "ทิพย์สุโขทัย"															
1. งานของดีตำบลบ้านคึก	สนับสนุนเงิน								✓					10,000	ทีมCSR
2. งานลอยกระทง จ.สุโขทัย	สนับสนุนเงิน											✓		3,000	ทีมCSR
3. งานของดีอำเภอศรีสำราญ	สนับสนุนเงิน	✓												5,000	ทีมCSR
4. งานพระเมรุและงานกาชาด จ.สุโขทัย	สนับสนุนเงิน	✓												20,000	ทีมCSR
โครงการมีส่วนร่วมกับชุมชน															
1. บริจาคโลหิตประจำปี	บริจาคโลหิต					✓				✓				3,000	พนักงานทุกท่าน
2. ซ่อมแซมอุปกรณ์ไฟฟ้าแต่ละโรงเรียน	ซ่อมแซมอุปกรณ์ไฟฟ้า					↔								ไม่เกิน 5,000	แผนกซ่อมบำรุงไฟฟ้า
3. ปรับปรุงอาคารเรียน/เครื่องเล่น	ซ่อมแซมเครื่องเล่น	←											→	ไม่เกิน 5,000	พนักงานทุกท่าน
4. ร่วมกับ ThaiBev	กีฬา/ศิลปะ/ดนตรี	←											→	5,000-10,000	ทีมCSR
ด้านการมีส่วนร่วมของพนักงานบริษัท															
1. ปลูกต้นไม้รอบบริเวณโรงงาน		←											→		พนักงานทุกท่าน
2. กิจกรรมให้ความรู้พนักงาน		←											→		แผนกบุคคล/จป./แผนกบริหารคุณภาพ
3. กิจกรรมกีฬา/Bigcleaningday/งานเกษียณ											✓			20,000ขึ้นไป	พนักงานทุกท่าน
4. ประชุมคณะกรรมการ CSR				✓			✓			✓			✓		คณะกรรมการ CSR

งบประมาณทั้งหมด 1,000,000

เจ้าหน้าที่มวลชนสัมพันธ์

หัวหน้าแผนกบุคคล

ผู้จัดการฝ่ายบุคคลและธุรการ

ผู้อำนวยการโรงงาน



cristalla

บริษัท ทิพย์สุโขทัย ไฮบริดเอนเนอจี จำกัด

ภาคผนวก ข-8

การตรวจสอบเครื่องจักรและอุปกรณ์ที่ใช้ในการก่อสร้าง



หมายเลขชุดหัวตัด GC-001

สถานที่

คัลคอนเทนเนอร์

บริษัท

ทานิตะ แพบริเคชั่น จำกัด

เดือน

มีนาคม

รายการตรวจสอบ		1	2	3	4	5	6	7	8	9	10	11	12	13	14	15	16	17	18	19	20	21	22	23	24	25	26	27	28	29	30	31
1. มีข้อมูลสารเคมีติดไว้ที่ชุดตัดแก๊ส		○	○	○	○	○	○	○	○	○	○	○	○	○	○	○	○	○	○	○	○	○	○	○	○	○	○	○	○	○	○	○
2. มีสลากของถังลม, แก๊ส (Label)		○	○	○	○	○	○	○	○	○	○	○	○	○	○	○	○	○	○	○	○	○	○	○	○	○	○	○	○	○	○	○
3. มีคู่มือการใช้งานติดตั้งไว้ชัดเจน		○	○	○	○	○	○	○	○	○	○	○	○	○	○	○	○	○	○	○	○	○	○	○	○	○	○	○	○	○	○	○
4. ถังแก๊สดับบนรถเข็นและผูกมัดถังมั่นคง		○	○	○	○	○	○	○	○	○	○	○	○	○	○	○	○	○	○	○	○	○	○	○	○	○	○	○	○	○	○	○
5. วาล์วหัวถังไม่ชำรุด มีประแจเปิด-ปิด วาล์ว		○	○	○	○	○	○	○	○	○	○	○	○	○	○	○	○	○	○	○	○	○	○	○	○	○	○	○	○	○	○	○
6. เกจปรับแรงดันอ่านค่าได้		○	○	○	○	○	○	○	○	○	○	○	○	○	○	○	○	○	○	○	○	○	○	○	○	○	○	○	○	○	○	○
7. ตัวกันไฟย้อนที่เกจปรับแรงดัน		○	○	○	○	○	○	○	○	○	○	○	○	○	○	○	○	○	○	○	○	○	○	○	○	○	○	○	○	○	○	○
8. สายลม, แก๊ส ไม่แตกฉกสายหรือฉีกขาด		○	○	○	○	○	○	○	○	○	○	○	○	○	○	○	○	○	○	○	○	○	○	○	○	○	○	○	○	○	○	○
9. สภาพหัวตัดแก๊ส		○	○	○	○	○	○	○	○	○	○	○	○	○	○	○	○	○	○	○	○	○	○	○	○	○	○	○	○	○	○	○
10. เลือกใช้หมวกถูกประเภทกับงานที่ทำ		○	○	○	○	○	○	○	○	○	○	○	○	○	○	○	○	○	○	○	○	○	○	○	○	○	○	○	○	○	○	○
11. มีนํ้ายาสําหรับตรวจสอบหาการรั่วซึม		○	○	○	○	○	○	○	○	○	○	○	○	○	○	○	○	○	○	○	○	○	○	○	○	○	○	○	○	○	○	○
12. ไม่มีการรั่วซึมที่จุดเชื่อมต่อ และวาล์วหัวตัด		○	○	○	○	○	○	○	○	○	○	○	○	○	○	○	○	○	○	○	○	○	○	○	○	○	○	○	○	○	○	○
13. จุดเชื่อมต่อเป็นตามข้อกำหนด		○	○	○	○	○	○	○	○	○	○	○	○	○	○	○	○	○	○	○	○	○	○	○	○	○	○	○	○	○	○	○
14. จัดให้มีอุปกรณ์จุดแก๊สประจำจุดทำงาน		○	○	○	○	○	○	○	○	○	○	○	○	○	○	○	○	○	○	○	○	○	○	○	○	○	○	○	○	○	○	○
15. จุดตั้งถังก๊าซห่างจากจุดทำงานอย่างน้อย 11 ม.		○	○	○	○	○	○	○	○	○	○	○	○	○	○	○	○	○	○	○	○	○	○	○	○	○	○	○	○	○	○	○
16. มีถังดับเพลิงบริเวณที่ตั้งชุดหัวตัด		○	○	○	○	○	○	○	○	○	○	○	○	○	○	○	○	○	○	○	○	○	○	○	○	○	○	○	○	○	○	○
○ = ผ่าน ใช้งานได้ดี	ผู้ตรวจสอบ	สถิติ	สถิติ	สถิติ	สถิติ	สถิติ	สถิติ	สถิติ	สถิติ	สถิติ	สถิติ	สถิติ	สถิติ	สถิติ	สถิติ	สถิติ	สถิติ	สถิติ	สถิติ	สถิติ	สถิติ	สถิติ	สถิติ	สถิติ	สถิติ	สถิติ	สถิติ	สถิติ	สถิติ	สถิติ	สถิติ	สถิติ
△ = ชำรุดต้องปรับปรุง		สถิติ	สถิติ	สถิติ	สถิติ	สถิติ	สถิติ	สถิติ	สถิติ	สถิติ	สถิติ	สถิติ	สถิติ	สถิติ	สถิติ	สถิติ	สถิติ	สถิติ	สถิติ	สถิติ	สถิติ	สถิติ	สถิติ	สถิติ	สถิติ	สถิติ	สถิติ	สถิติ	สถิติ	สถิติ	สถิติ	สถิติ
x = ไม่ผ่าน ต้องแก้ไขทันที		สถิติ	สถิติ	สถิติ	สถิติ	สถิติ	สถิติ	สถิติ	สถิติ	สถิติ	สถิติ	สถิติ	สถิติ	สถิติ	สถิติ	สถิติ	สถิติ	สถิติ	สถิติ	สถิติ	สถิติ	สถิติ	สถิติ	สถิติ	สถิติ	สถิติ	สถิติ	สถิติ	สถิติ	สถิติ	สถิติ	สถิติ



cristalla

บริษัท ทิพย์สุโขทัย ไฮบริดเอนเนอจี จำกัด

ภาคผนวก ข-9

การอบรมพนักงานขับรถและคนงานก่อสร้าง



บริษัท ทีพีสุโขทัย ไบโเอเนอร์จี้ จำกัด
Thip Sukhothai Bio Energy Co., Ltd.

บันทึกการฝึกอบรม (Training Records)

FM-HR-03

Rev.01_16/09/2020

☒ การฝึกอบรมในงาน (On the Job Training)

☒ การฝึกอบรมภายในบริษัท

☒ แผนการฝึกอบรมประจำปี

☐ นอกแผนการฝึกอบรมประจำปี

หลักสูตร/หัวข้ออบรม :

อบรมความปลอดภัยในการทำงานสำหรับผู้รับเหมา บริษัท DES

สถานที่อบรม :

จุดคัดกรองผู้รับเหมา

วันที่จัด

24

- พ.ศ. - 66

เวลาเริ่ม

15:00

ถึงเวลา

14:00

รวมระยะเวลา

1

นาฬิกา/วัน

รายชื่อผู้รับการฝึกอบรม

No.	ชื่อ - นามสกุล	ตำแหน่ง	แผนก/ฝ่าย	ลายมือชื่อ		การประเมินผล (ผ่าน/ไม่ผ่าน)
				เข้า	ออก	
1		ช่างสี	DES			
2		วันดีช่าง	DES			
3		ช่างปูน	DES			
4		ช่างปูน	DES			
5		ช่างปูน	DES			
6						
7						
8						
9						
10						
11						
12						
13						
14						
15						
16						
17						
18						
19						
20						

รายละเอียดในการอบรม ระบุเฉพาะกรณีที่เป็น OJT (ลงรหัสเอกสารให้ครบถ้วน)

1. คู่มือระเบียบปฏิบัติงานด้านความปลอดภัยในการทำงาน

2. ขี้แฉะความเสี่ยง

3. การสวมใส่อุปกรณ์คุ้มครองความปลอดภัยส่วนบุคคล

4. กฎหมายความปลอดภัยที่เกี่ยวข้อง

5. การอพยพหนีไฟ / เหตุฉุกเฉิน

6. มาตรการป้องกันไวรัสโควิด - 19

7. พรบ. คุ้มครองข้อมูลส่วนบุคคล (PDPA)

ระบุประเภทของการประเมิน (✓)

- ☒ ถาม-ตอบในชั้นเรียน
☐ ทดลองปฏิบัติ (ช่วงเวลา.....)
☐ แบบทดสอบ
☐ อื่นๆ ระบุ.....

การนำส่งบันทึกการฝึกอบรมในงาน (OJT)

ให้ทุกแผนกนำบันทึกนี้ส่ง ขนท.ฝึกอบรมประจำโรงงานเดือนละ 3 ครั้ง คือ

1. หลักสูตรที่อบรมตั้งแต่วันที่ 1 - 9 ให้ส่งในวันที่ 10 ของเดือนนั้น

2. หลักสูตรที่อบรมตั้งแต่วันที่ 10 - 19 ให้ส่งในวันที่ 20 ของเดือนนั้น

3. หลักสูตรที่อบรมตั้งแต่วันที่ 20 - 31 ให้ส่งในวันที่ 1 ของเดือนถัดไป

ลงชื่อ วิศวกร/ผู้สอน

(.....) วิศวกร/ผู้สอน

ตำแหน่ง.....จป. วิชาชีพ.....แผนก/ฝ่าย.....บริหาร.....

วันที่ 24/11/2566 2566 วิทยากรภายใน / () วิทยากรภายนอก

บันทึกฉบับนี้จัดทำขึ้นที่แผนกบุคคลเป็นเวลา 2 ปี

หน้า 1 / 1



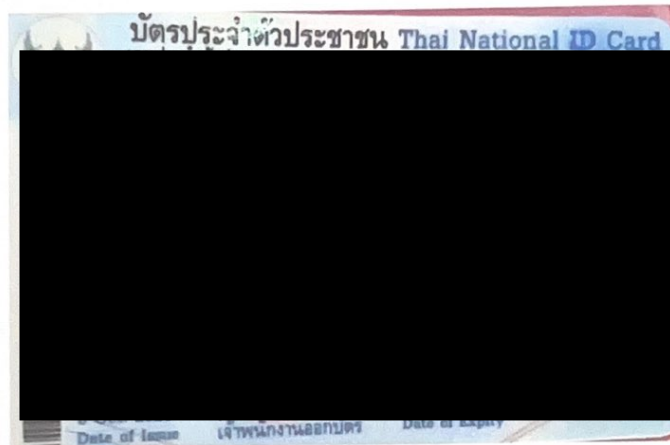





วันที่ออกบัตร
19 Feb. 2020
Date of Issue

(นายสมชาย ใจดี)
เลขที่บัตรประชาชน 7106-03-02190320

21 Dec. 2020
Date of Expiry

7106-03-02190320

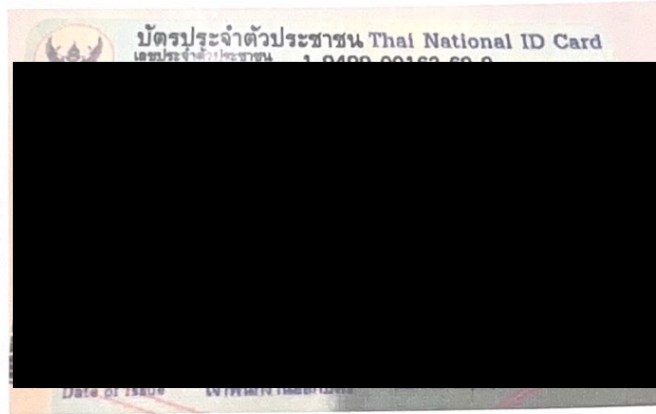



cristalla

บริษัท ทิพย์สุโขทัย ไฮบริดเอนเนอจี จำกัด

ภาคผนวก ข-10

สรุปจำนวนคนงานก่อสร้างที่มีภูมิลำเนาในจังหวัดสุโขทัย

รายชื่อพนักงานเข้าดำเนินงาน โครงการกลุ่มอาคารโรงไฟฟ้า ทิพย์สุโขทัย ไฮบริดฯ- สุโขทัย

ลำดับ	ชื่อ - นามสกุล	ตำแหน่ง	สังกัด	ภูมิลำเนา	หมายเหตุ
1		ผู้จัดการโครงการ		นครศรีธรรมราช	
2		วิศวกร		น่าน	
3		วิศวกร		นครราชสีมา	
4		เขียนแบบ		กาญจนบุรี	
5		พนักงานชั้นเครน 50 ตัน		อุดรธานี	
6		พนักงานชั้นเครน 50 ตัน		เพชรบูรณ์	
7		หัวหน้างาน		สมุทรปราการ	
8		พนักงานขับแบคโฮ		ขอนแก่น	
9		สโตร์		สุโขทัย	
10		โฟรแมน		สกลนคร	
11		โฟรแมน		อุบลราชธานี	
12		โฟรแมน		เลย	
13		วิศวกร		เชียงใหม่	
14		โฟรแมน		สระแก้ว	
15		พนักงานชั้นเครน 45 ตัน		ขอนแก่น	
16		พนักงานขับแบคโฮ		ตาก	
17		โฟรแมน		ขอนแก่น	
18		วิศวกร		ขอนแก่น	
19		จัดหารถ		ขอนแก่น	
20		ช่างปูน		สุรินทร์	
21		ช่างปูน		สุรินทร์	
22		ช่างปูน		สุรินทร์	
23		ช่างปูน		ขอนแก่น	
24		ช่างปูน		ขอนแก่น	
25		ช่างปูน		สุรินทร์	
26		ช่างปูน		สุรินทร์	
27		หัวหน้าช่าง		ขอนแก่น	
28		ช่างเชื่อม		ขอนแก่น	
29		ช่างประกอบ		ขอนแก่น	
30		ช่างประกอบ		นครราชสีมา	
31		Project		สมุทรสาคร	
32		โฟรแมนหน้างาน		สมุทรสาคร	
33		หัวหน้าช่าง		สมุทรสาคร	
34		ช่าง		สมุทรสาคร	
35		ช่าง		สมุทรสาคร	
36		ช่าง		สมุทรสาคร	
37		ช่าง		สมุทรสาคร	
38		หัวหน้าช่าง		นครสวรรค์	
39		ช่าง		บุรีรัมย์	
40		ช่าง		บุรีรัมย์	
41		ช่าง		สมุทรสาคร	
42		ช่าง		ชัยนาท	

พนักงานทั้งหมด	42	คน
พนักงานภูมิลำเนาสุโขทัย	1	คน
คิดเป็น	2.38	%



cristalla

บริษัท ทิพย์สุโขทัย ไฮบริดเอนเนอจี จำกัด

ภาคผนวก ข-11

กิจกรรมชุมชนสัมพันธ์

CSR.....ThipSukhothai

เดือน มกราคม 66



- ร่วมต้อนรับคุณสุรพงษ์ พินิตเกียรติสกุล อุตสาหกรรมจังหวัดสุโขทัย และคณะ เข้าเยี่ยมชมโรงงาน และเข้าชมกระบวนการผลิตน้ำตาล

- มอบเครื่องกรองน้ำให้กับโรงเรียนบ้านห้วยตั้ง เพื่อใช้ในการบริโภคและประกอบอาหารกลางวันให้กับนักเรียน เพื่อให้สุขภาพของนักเรียนปลอดภัยจากการดื่มน้ำไม่สะอาดและกาใช้น้ำไม่สะอาดในการประกอบอาหาร



- สนับสนุนกิจกรรมวันเด็กแห่งชาติ ประจำปี 2566 และมอบทุนการศึกษาให้กับนักเรียน จำนวน 6 โรงเรียนได้แก่
- 1.โรงเรียนบ้านดงคู่
 - 2.โรงเรียนบ้านห้วยไคร้
 - 3.โรงเรียนบ้านห้วยตั้ง
 - 4.โรงเรียนบ้านตึก
 - 5.โรงเรียนบ้านนาต้นจั่น
 - 6.โรงเรียนคอยไก่อ๊ะเขี้ยว

CSR.....ThipSukhothai

เดือน มกราคม 66



- สนับสนุนโครงการบรรพชาอุปสมบท 99 รูป ถวายพระพรชัยมงคลแด่สมเด็จพระเจ้าลูกเธอ เจ้าฟ้าพัชรกิติยาภา นเรนทิราเทพยวดี กรมหลวงราชสาริณีสิริพัชร มหาวัชรราชธิดา ของทางจังหวัดสุโขทัย เพื่อเป็นการถวายพระพรชัยมงคลให้ทรงหายจากอาการประชวร และมีพลานามัยแข็งแรงโดยเร็ววัน โดยจัดขึ้น ณ วัดพระศรีรัตนมหาธาตุราชวรวิหาร(วัดพระปรางค์) อ.ศรีสัชนาลัย จ.สุโขทัย

CSR.....ThipSukhothai

เดือน กุมภาพันธ์ 66



- บริษัทน้ำตาลทิพย์สุโขทัย ร่วมกับสำนักงานขนส่งจังหวัดสุโขทัย สมาคมชาวไร่อ้อยศรีสุชนาลัย ได้ประชุมหารือแนวทางการช่วยลดปัญหามลพิษ ฝุ่นควัน pm 2.5 จากควันดำรถบรรทุกที่เผาไหม้ไม่สมบูรณ์ และได้มีการคุมตรวจควันดำรถบรรทุก อ้อยภายในลานจอด พบว่าทุกคันที่คุมตรวจมีค่าปกติ ไม่เกินมาตรฐานกฎหมายกำหนด ซึ่งคนขับรถบรรทุกให้ความร่วมมือในกิจกรรมดังกล่าวของเจ้าหน้าที่เป็นอย่างดี



- สนับสนุนงบประมาณ โครงการถังขยะอินทรีย์ให้กับหมู่ที่ 1 บ้านห้วยไคร้ ตำบลคงคู่ อำเภอศรีสุชนาลัย จังหวัดสุโขทัย

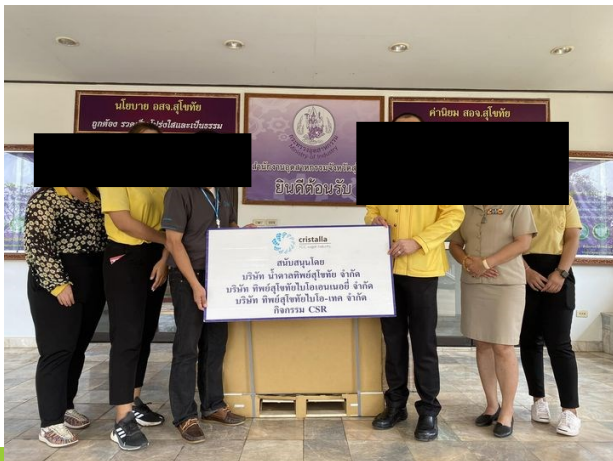

- สนับสนุนเครื่องปรับอากาศ จำนวน 1 เครื่อง ขนาด 30,000 BTU ให้กับสำนักงานอุตสาหกรรมจังหวัดสุโขทัย เพื่อใช้ติดตั้งที่ห้องกลุ่มงานส่งเสริมและพัฒนาอุตสาหกรรม ไว้บริการให้กับผู้ประกอบการ ประชาชนที่มาติดต่อประสานงาน

CSR.....ThipSukhothai

เดือน กุมภาพันธ์ 66

- ร่วมสนับสนุนน้ำตาล 1,000 กิโลกรัม ให้กับเหล่ากาชาดจังหวัดสุโขทัย เพื่อไว้ดำเนินการนำไปออกร้านมัจฉากาชาดในงานสักการะพระแม่ย่าจังหวัดสุโขทัย ประจำปี 2566 ที่จัดขึ้นระหว่างวันที่ 24 กุมภาพันธ์ - 5 มีนาคม 2566



- กลุ่มทิพย์สุโขทัยจัดกิจกรรมเลี้ยงอาหารกลางวันให้กับนักเรียนโรงเรียนรอบบริเวณโรงงานทั้ง 3 ตำบล ปีที่ 3 โดยครั้งที่ 4 จัดขึ้นที่ โรงเรียนบ้านห้วยดิ่ง ต.ดงก่อ อ.ศรีสัชนาลัย จ.สุโขทัย



- ผอ.โรงงาน [redacted] ได้ร่วมพิธีลงนามบันทึกข้อตกลงความร่วมมือ(MOU) กับสำนักงานอุตสาหกรรมจังหวัดสุโขทัย โดยมี นายวีระกิตติ์ รันทกิจธนวิชัย ผู้ตรวจราชการกระทรวงอุตสาหกรรม, อุตสาหกรรมจังหวัดและภาคเอกชนร่วมลงนามในเรื่อง"การขับเคลื่อนนโยบายของกระทรวงอุตสาหกรรม เดินหน้าใช้ หัวและใจ ปั้นอุตสาหกรรมชุมชน ให้สมดุลและยั่งยืน



CSR.....ThipSukhothai

เดือน กุมภาพันธ์ 66



- กลุ่มทิพย์สุโขทัย ร่วมต้อนรับ น. [REDACTED] ผู้ตรวจราชการกระทรวงอุตสาหกรรม ลงพื้นที่ตรวจราชการ ณ บริษัท น้ำตาลทิพย์สุโขทัย จำกัด ในการดำเนินการภายใต้นโยบาย 4 มิติ
มิติที่ 1 ความสำเร็จทางธุรกิจ
มิติที่ 2 การดูแลสังคมโดยรอบโรงงานอุตสาหกรรม
มิติที่ 3 การดูแลรักษาสื่อมวลชนที่ตอบโจทย์ไทย และประชาคมโลก
มิติที่ 4 การกระจายรายได้ให้กับประชาชนและชีวิตความเป็นอยู่ที่ดีขึ้น

CSR.....ThipSukhothai

เดือน มีนาคม 66

- เข้าร่วมประชุมชี้แจง มาตรการการป้องกันและแก้ไขปัญหไฟป่า หมอกควัน และฝุ่นละอองขนาดเล็ก(PM 2.5) และการประชาสัมพันธ์สื่อสารเชิงรุกยกระดับปฏิบัติ และสร้างการมีส่วนร่วมโดยกำหนดมาตรการอย่างชัดเจน ณ วัดห้วยไคร้ ต.ดงคู้ อ.ศรีสัชนาลัย จ.สุโขทัย

- กลุ่มทิพย์สุโขทัยจัดกิจกรรมเลี้ยงอาหารกลางวันให้กับนักเรียนโรงเรียนรอบบริเวณโรงงานทั้ง 3 ตำบล ปีที่ 3 โดยครั้งที่ 5 จัดขึ้นที่ โรงเรียนบ้านทุ่งพล้อ ต.ป่าจั่ว อ.ศรีสัชนาลัย จ.สุโขทัย



- ร่วมกับสถานีตำรวจภูธรศรีสัชนาลัย โรงพยาบาลส่งเสริมสุขภาพตำบลดงคู้ และองค์การบริหารส่วนตำบลดงคู้ ได้จัดกิจกรรมมอบสิ่งของอุปโภคบริโภคให้แก่ชาวบ้านผู้ยากไร้ในเขตพื้นที่ตำบลดงคู้

CSR.....ThipSukhothai

เดือน เมษายน 66



- กลุ่มทิพย์สุโขทัย ร่วมสนับสนุนงบประมาณการจัดงาน และร่วมแจกน้ำดื่มให้กับผู้ร่วมงานในงาน "ประเพณีแห่ช้างบวชนาคชาวไทยพวนบ้านหาดเลี้ยว ประจำปี 2566" ต.หาดเลี้ยว อ.ศรีสัชนาลัย จ.สุโขทัย

CSR.....ThipSukhothai

เดือน เมษายน 66



กลุ่มทิพย์สุโขทัย นำโดย [redacted] ร่วมงานประเพณีแห่น้ำขึ้น
โองสร่งน้ำเจ้าหมื่นดั่ง ประจำปี 2566 วันที่ 20 เมษายน 2566 ซึ่งเป็นงานประเพณี
ประจำปีของชาว ต.บ้านดึก อ.ศรีสัชนาลัย จ.สุโขทัย พร้อมทั้งสนับสนุนงบประมาณ
ในการจัดงาน และนำดื่ม อนุสาวรีย์เจ้าพ่อหมื่นดั่ง ต.บ้านดึก อ.ศรีสัชนาลัย จ.สุโขทัย

กลุ่มทิพย์สุโขทัย ร่วมสนับสนุนกิจกรรมการแข่งขันฟุตบอล “PEA N2 FOOTBALL LEAGUE”
ครั้งที่ 1 ให้กับการไฟฟ้าส่วนภูมิภาคจังหวัดอุดรดิตถ์



CSR.....ThipSukhothai

เดือน พฤษภาคม 66



กลุ่มทิพย์สุโขทัย ร่วมกับสำนักงานสวัสดิการและคุ้มครองแรงงาน ได้จัดกิจกรรมบริจาคโลหิต เนื่องในวันความปลอดภัยในการทำงานแห่งชาติ ประจำปี 2566 ณ ห้องประชุมศรีรัตนาลัย บริษัทน้ำตาลทิพย์สุโขทัย จำกัด



กลุ่มทิพย์สุโขทัย ร่วมกิจกรรมวันแรงงานแห่งชาติจังหวัดสุโขทัย ประจำปี 2566 ภายใต้แนวคิด "แรงงานรักษ์โลก รักสุโขทัย" ณ โบราณสถานวัดศรีชุม อุทยานประวัติศาสตร์สุโขทัย ตำบลเมืองเก่า อำเภอเมืองสุโขทัย จังหวัดสุโขทัย



CSR.....ThipSukhothai

เดือน พฤษภาคม 66



กลุ่มทิพย์สุโขทัย จัดโครงการส่งเสริมอาชีพการทำน้ำพริกถาด ให้กับประชาชนหมู่ 7 ต.ดงอู่ อ.ศรีสัชนาลัย จ.สุโขทัย เพื่อเป็นการส่งเสริมรายได้ให้กับชุมชน

CSR.....ThipSukhothai

เดือน พฤษภาคม 66

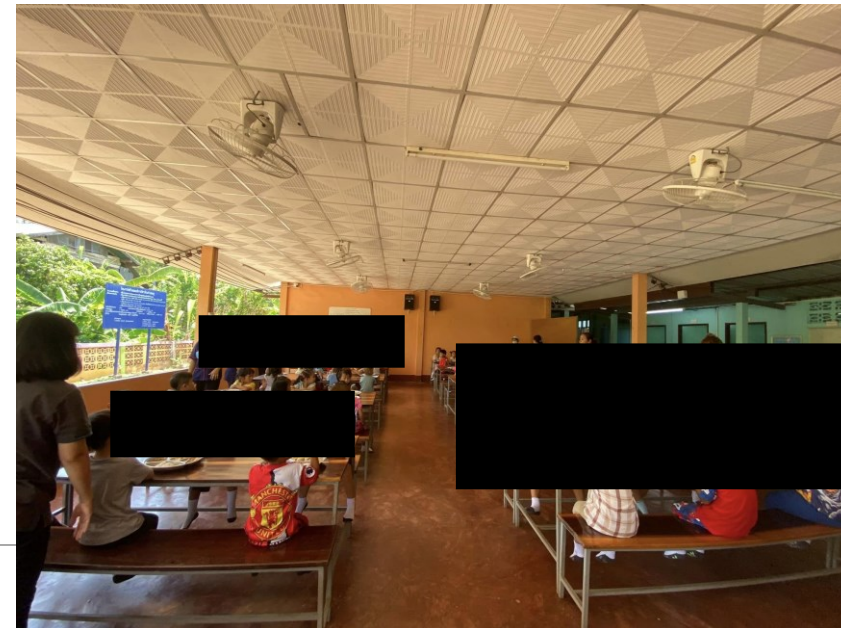
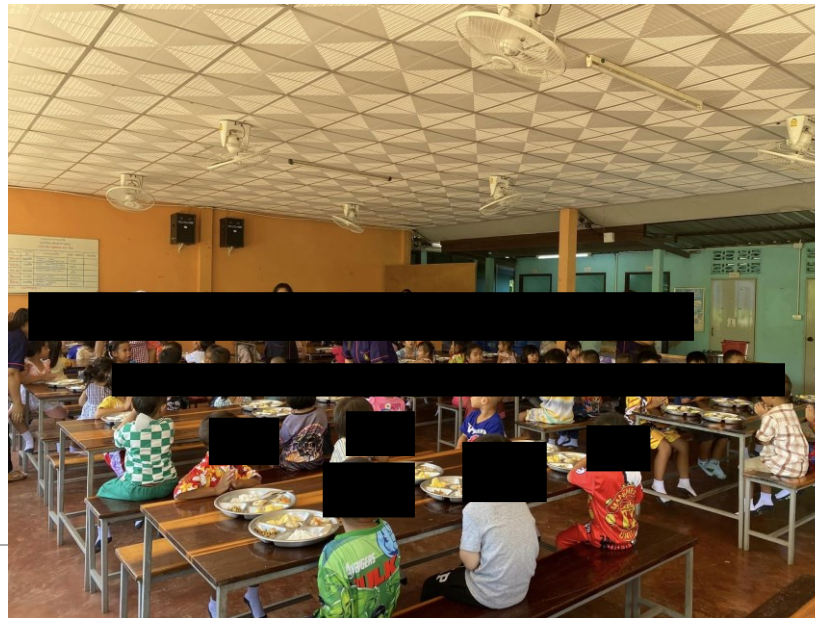

กลุ่มทิพย์สุโขทัยจัดกิจกรรมเลี้ยงอาหารกลางวันให้กับนักเรียนโรงเรียนรอบบริเวณโรงงานทั้ง 3 ตำบล ปีที่ 3 โดยครั้งที่ 6 จัดขึ้นที่ ศูนย์พัฒนาเด็กเล็กตำบลคงคู่ ต.คงคู่ อ.ศรีสำราญ จ.สุโขทัย

เดือน มิถุนายน 66

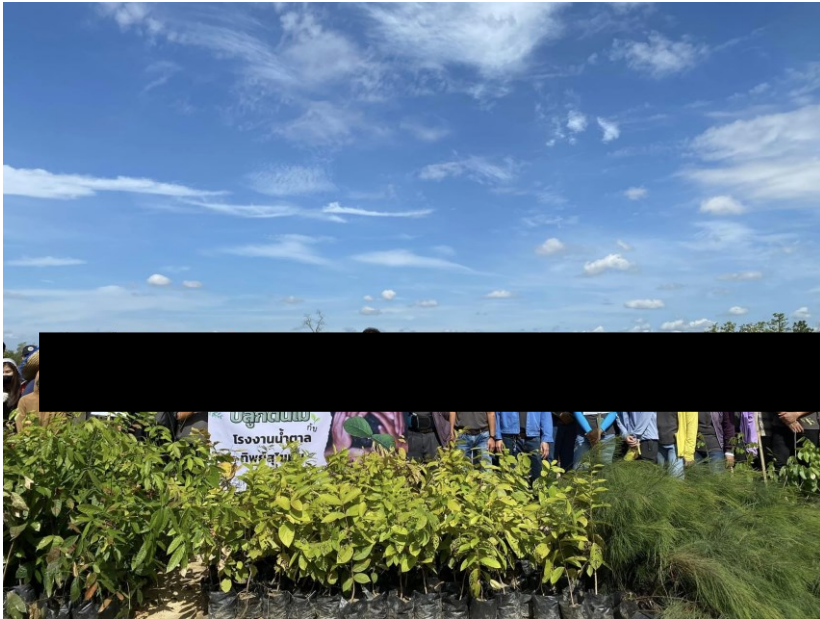

กลุ่มทิพย์สุโขทัย จัดกิจกรรมปลูกต้นไม้ เนื่องในวันสิ่งแวดล้อมโลกบริเวณบ่อน้ำดิบ G2 จำนวน 1,300 ต้น

กลุ่มทิพย์สุโขทัย สนับสนุนช่างซ่อมบำรุงไฟฟ้า เพื่อดำเนินการตรวจสอบ และแก้ไขเครื่องปรับอากาศให้กับห้องประชุมศรีสุชนาลัย ชั้น 5 ศาลากลางจังหวัดสุโขทัย จำนวน 12 เครื่อง ดังนี้

- เปลี่ยนคาปาซิเตอร์คอมเพรสเซอร์ ขนาด 55 ไมโครฟารัด ทั้งหมด 3 เครื่อง
- เปลี่ยนคาปาซิเตอร์พัดลมคอยล์ร้อน 5 ไมโครฟารัด ทั้งหมด 3 เครื่อง
- เปลี่ยนแมกเนติก 2 โพล 220 โวลท์ 1 เครื่อง
- เปลี่ยนสายหัวหลัก คอมเพรสเซอร์ 1 เครื่อง
- เติมน้ำยา R 22 ทั้งหมด 3 เครื่อง
- ล้างทำความสะอาดคอยล์ร้อน ทั้งหมด 11 เครื่อง



CSR.....ThipSukhothai

เดือน มิถุนายน 66



กลุ่มทิพย์สุโขทัย รับคณะศึกษาดูงานจากวิทยาลัยการอาชีพพิชัย อ. พิชัย จ.อุตรดิตถ์ เพื่อเข้าเยี่ยมชมกระบวนการทำงานของแผนกซ่อมบำรุงไฟฟ้า

เดือน มิถุนายน 66



โรงไฟฟ้า SPP Hybrid Firm สุโขทัย ได้จ่ายกระแสไฟฟ้าเข้าระบบเชิงพาณิชย์อย่างเป็นทางการ (Commercial Operation Date : COD) เป็นที่เรียบร้อยแล้ว

โรงไฟฟ้า SPP Hybrid Firm สุโขทัย ของบริษัท ทิพย์สุโขทัย ไฮบริดเอนเนอจี้ จำกัด เป็นผู้ผลิตไฟฟ้ารายเล็ก (Small Power Producer : SPP) ตั้งอยู่ที่ ต.บ้านดึก อ.ศรีสัชนาลัย จ.สุโขทัย กำลังผลิตติดตั้งสูงสุด 17 เมกะวัตต์ จำหน่ายให้กับการไฟฟ้าฝ่ายผลิตแห่งประเทศไทย (กฟผ.) ภายใต้สัญญาซื้อขายไฟฟ้าระยะเวลา 20 ปี โดยเริ่มการก่อสร้างในพื้นที่ของกลุ่มโรงงานทิพย์สุโขทัย ตั้งแต่เดือนกันยายน 2564

โรงไฟฟ้า SPP Hybrid Firm สุโขทัย เป็น 1 ใน 17 ผู้ได้รับคัดเลือกตามโครงการผลิตไฟฟ้าจากพลังงานหมุนเวียนในแบบ SPP Hybrid Firm ตามนโยบายส่งเสริมการผลิตไฟฟ้าจากพลังงานหมุนเวียนของรัฐบาล เพื่อให้มีการใช้ทรัพยากรภายในประเทศให้เกิดประโยชน์สูงสุด ซึ่งจะช่วยลดการพึ่งพาการนำเข้าพลังงานและเพิ่มความมั่นคงด้านพลังงานภายในประเทศ

กลุ่มทิพย์สุโขทัย สนับสนุนช่างซ่อมบำรุงไฟฟ้า เพื่อดำเนินการตรวจสอบ และซ่อมแซมระบบไฟฟ้า พร้อมทั้งเปลี่ยนพัดลมเพดานในห้องเรียนใหม่ เนื่องจากระบบไฟฟ้าภายในโรงเรียนมีความขัดข้อง และมีไฟฟ้ารั่ววงจรหลายครั้ง เสี่ยงต่อความปลอดภัยของนักเรียนและบุคลากรภายในโรงเรียน ณ โรงเรียนบ้านตาลพริ้ว ต.ศรีนคร อ.ศรีนคร จ.สุโขทัย

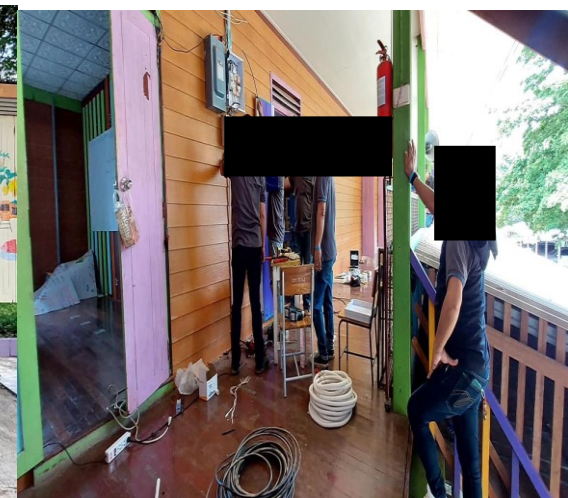

CSR.....ThipSukhothai

เดือน มิถุนายน 66

กลุ่มทิพย์สุโขทัย สนับสนุนน้ำตาลทราย จำนวน 500 กิโลกรัม ให้กับที่ว่าการอำเภอศรีสัชนาลัย เพื่อใช้สำหรับมอบให้กับตัวแทนเกษตรกรที่นำผลไม้มาร่วมประกวดในงานวันของดีศรีสัชนาลัย และเทศกาลอาหารประจำปี 2566



กลุ่มทิพย์สุโขทัย สนับสนุนน้ำดื่มจำนวน 500 ขวดให้กับอำเภอศรีสัชนาลัย เพื่อเข้าร่วมกิจกรรมโครงการ “หน่วยบำบัดทุกข์ บำรุงสุข สร้างรอยยิ้มให้ประชาชน” จังหวัดสุโขทัย ณ วัดปากคะยาง ต.บ้านแก่ง อ.ศรีสัชนาลัย จ.สุโขทัย





กลุ่มทิพย์สุโขทัยจัดกิจกรรมเลี้ยงอาหารกลางวันให้กับนักเรียนโรงเรียนรอบบริเวณโรงงานทั้ง 3 ตำบล ปีที่ 3
โดยครั้งที่ 7 จัดขึ้นที่ ศูนย์พัฒนาเด็กเล็กตำบลบ้านตึก ต.บ้านตึก อ.ศรีสำราญ จ.สุโขทัย

CSR.....ThipSukhothai

เดือน มิถุนายน 66

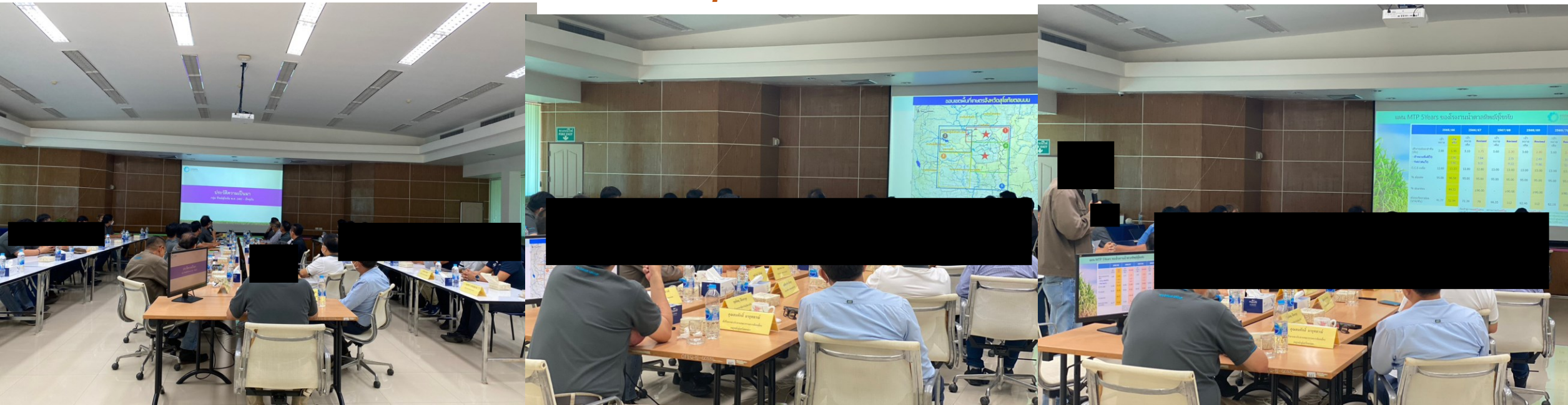

กลุ่มทิพย์สุโขทัย ร่วมต้อนรับคณะผู้บริหารเครือซีเมนต์ไทยและสยามคูโบต้าคอร์ปอเรชั่นจำกัด เข้าเยี่ยมชมกระบวนการผลิต และเยี่ยมชมบ้านชาวไร่ผู้สัญญา



cristalla

บริษัท ทิพย์สุโขทัย ไฮบริดเอนเนอจี จำกัด

ภาคผนวก ข-12

สำเนาหนังสือแต่งตั้งคณะกรรมการเฝ้าระวัง

ผลกระทบสิ่งแวดล้อม



คำสั่งอำเภอสรีสัชชาลัย

ที่ ๕๑๓/๒๕๖๕

เรื่อง แต่งตั้งคณะกรรมการเฝ้าระวังผลกระทบสิ่งแวดล้อม
บริษัท น้ำตาลทิพย์สุโขทัย จำกัด บริษัท ทิพย์สุโขทัย ไบโอบีโอบี จำกัด
และบริษัท ทิพย์สุโขทัย ไฮบริดเอบี จำกัด

ตามที่คณะกรรมการผู้ชำนาญการพิจารณารายการประเมินผลกระทบสิ่งแวดล้อม สำนักงานนโยบายและแผนทรัพยากรธรรมชาติและสิ่งแวดล้อม (สผ.) ได้มีมติเห็นชอบในรายงานการประเมินผลกระทบสิ่งแวดล้อม (EIA) ของกลุ่มบริษัททิพย์สุโขทัย ๓ โครงการ ดังนี้

๑. โครงการโรงงานผลิตน้ำตาลทราย (ส่วนขยาย) ของบริษัท น้ำตาลทิพย์สุโขทัย จำกัด เลขที่หนังสือเห็นชอบ ทส ๑๐๑๐.๓/๒๑๗๓ ลงวันที่ ๑๘ กุมภาพันธ์ ๒๕๖๒

๒. โครงการโรงไฟฟ้าทิพย์สุโขทัย ไบโอบีโอบี (ส่วนขยาย) ของบริษัท ทิพย์สุโขทัย ไบโอบีโอบี จำกัด เลขที่หนังสือเห็นชอบ ทส ๑๐๑๐.๓/๔๐๔๖ ลงวันที่ ๒๕ มีนาคม ๒๕๖๓

๓. โครงการโรงไฟฟ้าชีวมวล SPP Hybrid Firm สุโขทัย บริษัท ทิพย์สุโขทัย ไฮบริดเอบี จำกัด (ชื่อเดิมคือ บริษัท บางไทร ภูมิพัฒน์ ๑๖ จำกัด) เลขที่หนังสือเห็นชอบ ทส ๑๐๑๐.๓/๗๕๔๔ ลงวันที่ ๙ มิถุนายน ๒๕๖๓

โดยมาตรการป้องกันและแก้ไขผลกระทบสิ่งแวดล้อม และมาตรการติดตามตรวจสอบผลกระทบสิ่งแวดล้อม ที่เสนอในรายงานการประเมินผลกระทบสิ่งแวดล้อม (EIA) กำหนดให้กลุ่มบริษัททิพย์สุโขทัยต้องดำเนินการจัดตั้งคณะกรรมการเฝ้าระวังผลกระทบสิ่งแวดล้อม ซึ่งประกอบด้วยตัวแทนจาก ๔ ภาคส่วน คือ กรรมการผู้แทนภาคประชาชน กรรมการผู้แทนภาคผู้นำชุมชน กรรมการผู้แทนหน่วยงานราชการ และกรรมการผู้แทนโครงการ ซึ่งมีการจัดประชุมเพื่อสรรหาคณะกรรมการเฝ้าระวังผลกระทบสิ่งแวดล้อม และคัดเลือกตัวแทนจากคณะกรรมการเฝ้าระวังผลกระทบสิ่งแวดล้อมเพื่อดำเนินการ ประสานกรรมการรองประธานกรรมการ และเลขานุการ แล้วเสร็จ เมื่อวันที่ ๘ กรกฎาคม ๒๕๖๕

เพื่อให้การดำเนินงานของกลุ่มบริษัททิพย์สุโขทัย เป็นไปตามมาตรการป้องกันและแก้ไขผลกระทบสิ่งแวดล้อม และมาตรการติดตามตรวจสอบผลกระทบสิ่งแวดล้อม อำเภอสรีสัชชาลัยจึงออกประกาศแต่งตั้งคณะกรรมการเฝ้าระวังผลกระทบสิ่งแวดล้อม ตามมติที่ประชุมคณะกรรมการเฝ้าระวังผลกระทบสิ่งแวดล้อมครั้งที่ ๒-๑/๒๕๖๕ เมื่อวันที่ ๘ กรกฎาคม ๒๕๖๕ โดยคณะกรรมการเฝ้าระวังผลกระทบสิ่งแวดล้อมมีองค์ประกอบและอำนาจหน้าที่ ดังนี้

รายชื่อคณะกรรมการเฝ้าระวังผลกระทบสิ่งแวดล้อม

๑. นายอำเภอสรีสัชชาลัย	ผู้แทนหน่วยงานราชการ	ประธานกรรมการ
๒. ผู้อำนวยการโรงงาน น้ำตาลทิพย์สุโขทัย	ผู้แทนโครงการ	รองประธานกรรมการ

๓. กำนันตำบลดงคู่	ผู้แทนภาคผู้นำชุมชน	กรรมการ
๔. กำนันตำบลบ้านตึก	ผู้แทนภาคผู้นำชุมชน	กรรมการ
๕. กำนันตำบลป่าจั่ว	ผู้แทนภาคผู้นำชุมชน	กรรมการ
๖. ผู้ใหญ่บ้านหมู่ที่ ๑ ต.ดงคู่	ผู้แทนภาคผู้นำชุมชน	กรรมการ
๗. ผู้ใหญ่บ้านหมู่ที่ ๑ ต.บ้านตึก	ผู้แทนภาคผู้นำชุมชน	กรรมการ
๗. ผู้ใหญ่บ้านหมู่ที่ ๑ ต.บ้านตึก	ผู้แทนภาคผู้นำชุมชน	กรรมการ
๘. ผู้ใหญ่บ้านหมู่ที่ ๙ ต.บ้านตึก	ผู้แทนภาคผู้นำชุมชน	กรรมการ
๙. นายสุข ห่องพ่วง หมู่ที่ ๑ บ้านห้วยไคร้ ต.ดงคู่	ผู้แทนภาคประชาชน	กรรมการ
๑๐. นายกิตติศักดิ์ ด้อยคำลือ หมู่ที่ ๑ บ้านห้วยไคร้ ต.ดงคู่	ผู้แทนภาคประชาชน	กรรมการ
๑๑. นายเสนาะ คงเกตุ หมู่ที่ ๒ บ้านดงคู่ ต.ดงคู่	ผู้แทนภาคประชาชน	กรรมการ
๑๒. นายมงคล มั่นถึง หมู่ที่ ๔ บ้านธาทอง ต.ดงคู่	ผู้แทนภาคประชาชน	กรรมการ
๑๓. นายออด ทองทุเรียน หมู่ที่ ๖ บ้านห้วยสัก ต.ดงคู่	ผู้แทนภาคประชาชน	กรรมการ
๑๔. นายปิ่น จันทร์มา หมู่ที่ ๖ บ้านห้วยสัก ต.ดงคู่	ผู้แทนภาคประชาชน	กรรมการ
๑๕. นางเรณู ดันจาน หมู่ที่ ๗ บ้านดอยไก่อ๊ะ ต.ป่าจั่ว	ผู้แทนภาคประชาชน	กรรมการ
๑๖. นายประยุทธ์ นาจรัส หมู่ที่ ๙ บ้านทุ่งพล้อ ต.ป่าจั่ว	ผู้แทนภาคประชาชน	กรรมการ
๑๗. นายรัตน์ อินมา หมู่ที่ ๘ บ้านห้วยแม่ตะเพียนทอง ต.ป่าจั่ว	ผู้แทนภาคประชาชน	กรรมการ
๑๘. นายสมชาติ หวานฉ่ำ หมู่ที่ ๓ บ้านทุ่งพล้อ ต.ป่าจั่ว	ผู้แทนภาคประชาชน	กรรมการ
๑๙. นายสมยศ นุ่มติ หมู่ที่ ๖ บ้านทุ่งพล้อ ต.ป่าจั่ว	ผู้แทนภาคประชาชน	กรรมการ
๒๐. นายจันทร์ มั่นอิม หมู่ที่ ๙ บ้านห้วยสัก ต.บ้านตึก	ผู้แทนภาคประชาชน	กรรมการ
๒๑. นายคะนิง เรือนคำ หมู่ที่ ๙ บ้านห้วยสัก ต.บ้านตึก	ผู้แทนภาคประชาชน	กรรมการ
๒๒. นางเทวีกา พร้อมมิตร หมู่ที่ ๑ บ้านแม่รากใต้ ต.บ้านตึก	ผู้แทนภาคประชาชน	กรรมการ
๒๓. นายถนอม ศรีตา หมู่ที่ ๑๐ บ้านหมอนสูง ต.บ้านตึก	ผู้แทนภาคประชาชน	กรรมการ
๒๔. นายบรรเลง นามกรณ์ หมู่ที่ ๙ บ้านบ้านทุ่งพล้อ ต.ป่าจั่ว	ผู้แทนภาคประชาชน	กรรมการ

๒๕. ผู้แทนทรัพยากรธรรมชาติ และสิ่งแวดล้อมจังหวัดสุโขทัย	ผู้แทนหน่วยงานราชการ	กรรมการ
๒๖. ผู้แทนอุตสาหกรรม จังหวัดสุโขทัย	ผู้แทนหน่วยงานราชการ	กรรมการ
๒๗. นายกองค์การบริหาร ส่วนตำบลคงคู่	ผู้แทนหน่วยงานราชการ	กรรมการ
๒๘. นายกองค์การบริหาร ส่วนตำบลบ้านตึก	ผู้แทนหน่วยงานราชการ	กรรมการ
๒๙. นายกองค์การบริหาร ส่วนตำบลป่าจั่ว	ผู้แทนหน่วยงานราชการ	กรรมการ
๓๐. ผู้ช่วยผู้อำนวยการฝ่ายจัดหา วัสดุดิบ	ผู้แทนโครงการ	กรรมการ
๓๑. ผู้จัดการไฟฟ้า	ผู้แทนโครงการ	กรรมการ
๓๒. ผู้จัดการโรงปุ๋ย	ผู้แทนโครงการ	กรรมการ
๓๓. ผู้จัดการฝ่ายบุคคลและธุรการ	ผู้แทนโครงการ	กรรมการ/เลขานุการ

อำนาจหน้าที่ของคณะกรรมการฯ

๑. กำกับดูแลการปฏิบัติตามมาตรการป้องกันและแก้ไขผลกระทบสิ่งแวดล้อม และมาตรการติดตามตรวจสอบผลกระทบสิ่งแวดล้อม โดยตรวจเยี่ยมโครงการเพื่อตรวจสอบผลการปฏิบัติตามมาตรการด้านต่างๆ และกระบวนการตรวจวัดคุณภาพสิ่งแวดล้อม

๒. พิจารณาสำรวจความต้องการของประชาชน สร้างเสริมความเข้าใจอันดีระหว่างชุมชนกับโครงการและประสานความร่วมมือกับหน่วยงานหรือผู้ที่เกี่ยวข้อง

๓. ตรวจเยี่ยมโครงการ เข้าร่วมตรวจสอบกระบวนการตรวจวัดคุณภาพสิ่งแวดล้อม และผลการตรวจวัดคุณภาพสิ่งแวดล้อม ตามมาตรการติดตามตรวจสอบผลกระทบสิ่งแวดล้อม เพื่อแสดงความโปร่งใสในการบริหารจัดการด้านสิ่งแวดล้อมของโครงการ

๔. ร่วมปรึกษาหารือและกำหนดแนวทางป้องกันและแก้ไขปัญหาาร่วมกัน เช่น การจัดการสิ่งแวดล้อม สังคม สุขภาพ ระบบการจราจรจากการบรรทุกอ้อย

๕. รับเรื่องร้องเรียนและประสานงานในการจัดการเรื่องร้องเรียน

๖. ร่วมเจรจาไกล่เกลี่ยและหาข้อยุติกรณีมีข้อพิพาทปัญหาสิ่งแวดล้อมระหว่างโครงการและชุมชน

๗. ตรวจสอบความเสียหายและพิจารณาค่าชดเชยความเสียหายจากกิจกรรมของโครงการที่ชุมชนได้รับทั้งต่อสภาพทรัพยากรธรรมชาติและสิ่งแวดล้อมของชุมชน พืชผลทางการเกษตร สัตว์เลี้ยง สุขภาพอนามัยของประชาชน

จึงเรียนมาเพื่อทราบโดยทั่วกัน

สั่ง ณ วันที่ ๒๗ พฤศจิกายน พ.ศ. ๒๕๖๕

